

Profiel
Politiek Secretaris Landelijk
Bestuur

The logo for the Dutch political party D66, consisting of a green square with the white text 'D66' inside.

D66

Het Landelijk Bestuur

Het Landelijk Bestuur staat midden in de vereniging en bepaalt de strategie van de vereniging op de middellange en lange termijn. Het Landelijk Bestuur streeft een cultuur na waarin het debat op inhoud volop gevoerd wordt en de vereniging leeft. Het bestuurt op hoofdlijnen en monitort de uitvoering van beleid via de directeur en het sturingsteam van het Landelijk Bureau, de regiovoorzitters en de voorzitters van de G7.

In overleg met de Mr. Hans van Mierlo Stichting agendeert het politiek-inhoudelijke thema's. Het Landelijk Bestuur stimuleert gesprek en politieke afstemming op landelijk, regionaal en lokaal niveau, en acties die voortvloeien uit de speerpunten uit het beleid en de programma's. Het bestuur werkt samen met en is een spiegel voor de fracties van de Eerste en Tweede Kamer en de Europarlementariërs. Het zoekt actief de

verbinding met de samenleving, met als doel om de idealen van D66 te verwezenlijken.

Het Landelijk Bestuur van D66 heeft op dit moment 7 leden. De bestuursleden bekleden de functie voor 3 jaar, met de mogelijkheid tot eenmalige verlenging van de bestuurstermijn.

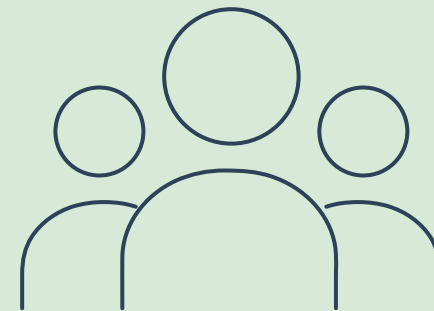

Wie ben jij?

Het Landelijk bestuur is op zoek naar een Politiek Secretaris

Als Politiek Secretaris draag je inhoudelijk bij aan de ontwikkeling van onze partij en bewaak je de koers. Het inhoudelijke debat is een groot goed binnen de vereniging, dat je met enthousiasme **faciliteert** en aanjaagt. Je hebt doorgronde kennis van het sociaal-liberale **gedachtegoed**. Je begrijpt wat de grote thema's van deze tijd zijn. Je hebt **visie** op de partij van morgen en bent in staat om daar vandaag al richting aan te geven. Je toont hierin **eigenaarschap**.

Je weet op afstand te besturen, terwijl je wel voldoende in **verbinding** staat met de leden. Je kent de vereniging goed, je begrijpt dat deze soms op gespannen voet staat met de politiek. Je kunt hier goed mee omgaan, laat je niet snel van de wijs brengen en weet te **relativeren**. Op basis van jouw brede ervaring en deskundigheid ben je op inhoud

een stevige gesprekspartner voor leden, politici en bestuurders van alle niveaus. Je bent hierbij **politiek sensitief** en hebt een open begripvolle houding richting de vereniging en de landelijke en Europese fracties. Je hebt van nature een dienend leiderschapsstijl, maar bent ook overtuigend en **doortastend**.

Je bent namens het Landelijk Bestuur **hét gezicht** in de algemene ledenvergadering (/het congres). Je weet wat het betekent om een **democratische** vereniging te zijn, je bent bekend met de dynamiek; je weet dit in goede banen te leiden, snel te schakelen en doortastend te handelen. Je ziet hoe processen vereenvoudigd kunnen worden en doet dit ook.

Verantwoordelijkheden

- Je houdt D66 inhoudelijk op koers, in de geest van het sociaal-liberale gedachtegoed. Je staat in overleg met de Mr. Hans van Mierlo Stichting. Met plezier ga je het inhoudelijke gesprek aan, je luistert, verbindt en benoemt ook gevoelige onderwerpen.
- Met de Permanente Programma Commissie werk je aan de landelijke en Europese verkiezingsprogramma's als procesbegeleider. Je bewaakt de tijd en kwaliteit.
- Met de besluitvormingscommissie werk je samen rondom besluitvorming op het congres. Je weet moties en amendementen snel tot je te nemen en tot een advies te komen. Je adviseert de leden over moties en amendementen op congressen. Je weet deze adviezen met verve te brengen.
- Je weet gremia als thema-afdelingen op een goede manier op en in te zetten en de kennis en ervaring goed te benutten.

- Samen met je mede-bestuursleden, verschillende partijcommissies en de vereniging ga je aan de slag met het herstructureren van de vereniging en het herzien van onze interne (verkiezings-)processen om deze te vereenvoudigen en toekomstbestendig te maken.
- Namens het Landelijk Bestuur neem je, wanneer nodig, deel aan vergaderingen van het Strategisch Beraad en het overleg van de Tweede Kamerfractie.





Ervaring

- Ruime politiek en/of bestuurlijke ervaring binnen D66.
- Ervaring met de vereniging en vrijwilligers.
- Ervaring in projectmatig werken.
- Doorgrondende kennis van het sociaal-liberalisme en je weet het gedachtegoed in te zetten in je werk als bestuurder.

Competenties

- Visie
- Politieke sensitiviteit
- Toegankelijkheid
- Overtuigingskracht
- Besluitvaardigheid
- Flexibiliteit

Kandidaatstelling Politiek Secretaris

Ben jij de ervaren bestuurder die wij zoeken?

Onze Politiek Secretaris heeft de belangrijke taak om D66 inhoudelijk op koers te houden. De druk kan hoog zijn; er zijn perioden waarin de inzet 12-15 uur per week bedraagt, met een piekbelasting rondom Congressen.

Leden die stemgerechtigd zijn en minimaal een jaar lid zijn, kunnen zich kandideren via MijnD66. Kandideren kan tot uiterlijk vrijdag 8 maart om 12:00 uur. Leden die korter dan een jaar lid zijn, kunnen tot uiterlijk tien werkdagen vóór sluiting van de kandidaatstellingstermijn een gemotiveerd dispensatieverzoek indienen via dispensatie@d66.nl.

D66 streeft naar het samenstellen van een **divers team** – gebaseerd op inhoudelijk expertise, kennis & ervaring, maatschappelijke & culturele achtergrond en persoonlijkheidstypes.

Pas jij in dit profiel, maar twijfel je nog? Dan spreken we je graag. Neem contact op met Sabine Andeweg, directeur Landelijk Bureau via sabine.andeweg@d66.nl of 06-50604661

Een gesprek met de Landelijke Talentencommissie, een online check en integriteitsgesprek maken onderdeel uit van de procedure.

Het Landelijk Bestuur heeft toegang tot vertrouwelijke gegevens van de vereniging en onderliggende gegevens over leden. Voordat een lid van het Landelijk Bestuur toegang krijgt tot deze gegevens is het tekenen van een **geheimhoudingsverklaring** verplicht.

Meer informatie over de kandidaatstelling vind je op d66.nl/congres-119

Let op: in deze functie word je aangemerkt als PEP (Political Exposed Person). In het Nederlands: een politiek prominent persoon. Dit kan betekenen dat een bank extra onderzoek moet verrichten, omdat er groter risico is op corruptie. Dit heeft ook invloed op directe familieleden of directe nauwe zakenrelaties. Voor meer informatie: https://www.belastingdienst.nl/wps/wcm/connect/bldcontentnl/themaoverstijgend/brochures_en_publicaties/wwft-prominente-publieke-functies